

POSTUP PRO STAŽENÍ ŽÁDANEK GHC GENETICS V PROGRAMU Smart MEDIX

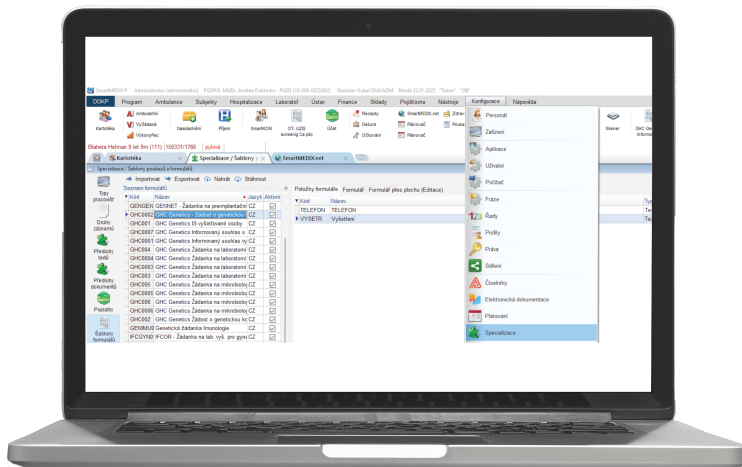

- 1** Ve programu SmartMEDIX klikněte na horní lištu/**Konfigurace/Specializace/Šablony formulářů**.



- 2** Kliknout na **stáhnout** (ikonka mráček úplně vpravo) = import z cloudu a vyhledat GHC - při kliknutí na ok se přidá vybraná žádanka.

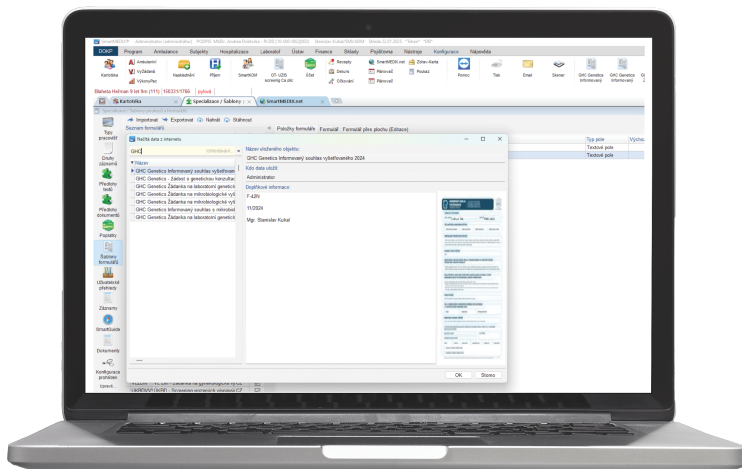

- 3** Následně je potřeba program **Vypnout a Zapnout** a žádanka se automaticky přidá i do výběru v poukazu pacienta.

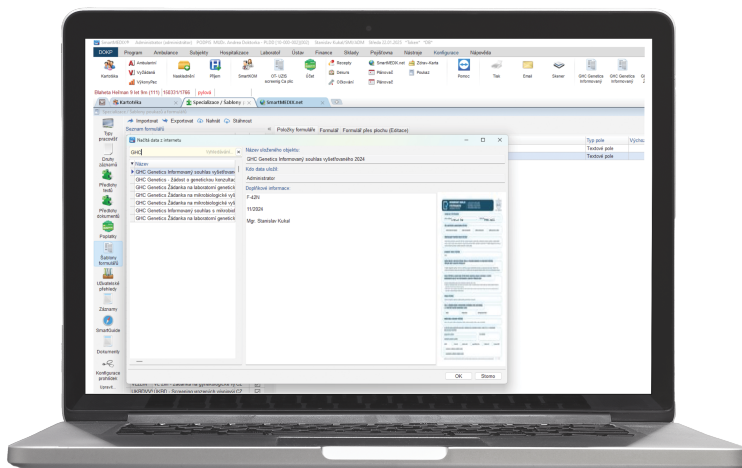

4

Můžete si také **přidat žádanku přímo na horní lištu** - stačí kliknout pravým tlačítkem myši na horní lištu a zvolit: Upravit/Vyhledat GHC a dvojklikem, nebo přetažením zleva doprava přidat na uživatelskou lištu.

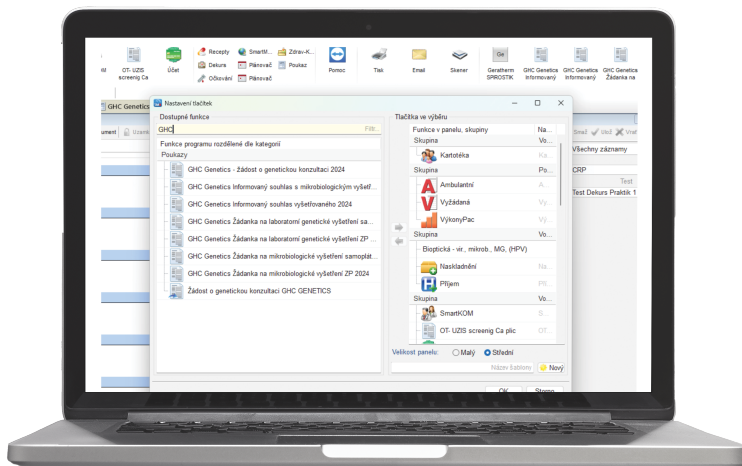

5

Při otevření **nové žádanky je před prvním použitím nutno importovat tiskovou sestavu** (každá žádanka má vlastní tiskovou sestavu). Kliknout na Tisk/Název sestavy a přes ozubené kolečko kliknout na položku „Načíst z Internetu“.

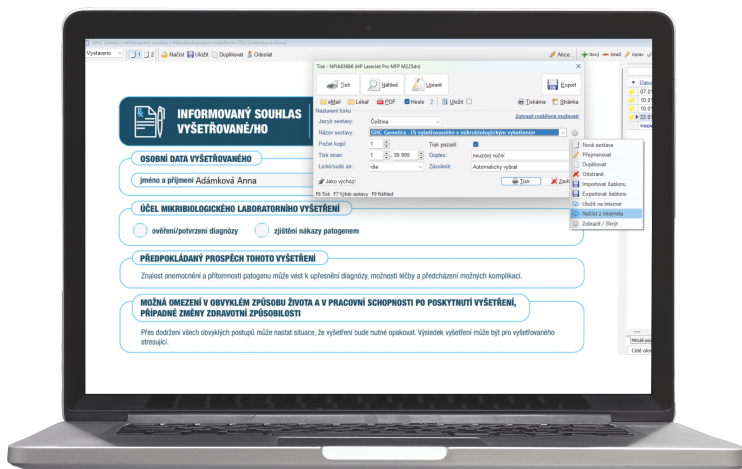

6

Uživatelé, kteří měli již dříve importované starší žádanky GHC Genetics, **je mohou zneaktivnit checkboxem „Aktivní“** v okně Specializace/ Šablony formulářů (screen 1). Tímto krokem se skryjí a nebudou se zobrazovat vedle nových.



Pokud byste měli jakékoliv dotazy, můžete se obrátit přímo na pana Kukala ze společnosti MEDAX

Mgr. Stanislav Kukal, stanislav.kukal@medax.cz, +420 734 543 303

V PŘÍPADĚ NEJASNOSTÍ NÁS NEVÁHEJTE KONTAKTOVAT



Zavolejte nám
+420 800 390 390



Napište nám
info@ghcgenetics.cz



Ambulance
V Holešovičkách 1156/29, Praha 8