

**PC DOKTOR** 

---

Physician Information System

# Krok 1: Otevření karty pacienta

PC DOKTOR    NOVÁK JOSEF MUDR. / CVIČNÁ ORDINACE

Vyšetření   Dokumentace   Pojišťovna   Léky   Služby   Katalogy   Obecné   Videonávody   Novinky

GYNEKOLOGICKÁ PACIENTKA   730602/1217   ZP   201   Věk   51   Rizika   ALERGIE 0   Disp

Kartotéka pacientů

| Jméno                          | Rodné číslo | ZP  |
|--------------------------------|-------------|-----|
| <b>GYNEKOLOGICKÁ PACIENTKA</b> | 730602/1217 | 201 |
| OČNÍ PACIENT                   | 530305/267  | 111 |
| ORL PACIENT                    | 580423/1477 | 111 |
| ORTODONTICKÝ PACIENT           | 880521/1712 | 111 |
| ORTOPEDICKÝ PACIENT            | 460209/093  | 111 |
| PACIENT PRAKTIKA               | 540802/3258 | 111 |
| STOMATOLOGICKÝ PACIENT         | 630701/2052 | 111 |
| UROLOGICKÝ PACIENT             | 220617/121  | 201 |

Jméno: GYNEKOLOGICKÁ PACIENTKA

Jméno: **GYNEKOLOGICKÁ PACIENTKA**    **Neregistrován**  
Rodné číslo: **730602/1217**    Datum narození: **02.06.1973**  
Zdrav.poj: **201**    Od data: **01.04.1994**  
Bydliště: STANKOVSKÉHO 1641 382 08 CHVALŠINY

**PN od 20241112**

Foto

Nový pacient   Osobní údaje   Pojišťovny   Registrace

?   Esc   Zpět   Del   Zruš   Ins   Vlož   F2   Menu   F4   Reg.I   F6   Vyhledání   F8   Kopie   F9   Oprav   Ent   Vyber

## Krok 2: Poté v horní liště kliknout na Zprávy a nálezy/Formuláře

The screenshot shows a medical software interface for a patient named NOVÁK JOSEF MUDR. / CVIČNÁ ORDINACE. The patient's ID is 730602/1217. The main menu includes 'Editace', 'Základní údaje', 'Základní vyšetření', 'Pojišťovna a platby', 'Zprávy a nálezy', 'Doklady', 'Nápověda', 'Katalogy', and 'Služby a okna'. A dropdown menu is open under 'Zprávy a nálezy', listing options: 'Výměnný list - poukaz (Ctrl+W)', 'Lékařská zpráva - nález (Ctrl+E)', 'Konsiliární vyšetření (Ctrl+O)', 'Speciální vyšetření', 'Strukturované vyšetření', 'Souhlasy pacienta', 'Formuláře', and 'Agenda ŘP'. The 'Formuláře' option is highlighted. The patient record shows two entries: one from 07.07.1999 at 16:58 and another from 09.07.1999 at 11:29. The 07.07.1999 entry includes details about prenatal advice, gynecological examination (colposcopy), and ultrasound (sono). The 09.07.1999 entry includes details about a colposcopy procedure. The right sidebar contains contact information, allergy information (ALERGIE 0), and BMI calculation (SCORE ? vypočítat BMI 22.58).

PC DOKTOR NOVÁK JOSEF MUDR. / CVIČNÁ ORDINACE - [GYNEKOLOGICKÁ PACIENTKA 730602/1217 - Základní karta]

Editace Základní údaje Základní vyšetření Pojišťovna a platby **Zprávy a nálezy** Doklady Nápověda Katalogy Služby a okna

GYNEKOLOGICKÁ PACIEN 730602/1217

Výměnný list - poukaz Ctrl+W  
Lékařská zpráva - nález Ctrl+E  
Konsiliární vyšetření Ctrl+O  
Speciální vyšetření  
Strukturované vyšetření  
Souhlasy pacienta  
**Formuláře**  
Agenda ŘP

**07.07.1999 16:58**

Prenatální poradna: TK: 115/60, v: 59, B: 0, CS: 1, N: 6 + C: 0

Gynekologické vyšetření: Kolposkopie E, pochva klidná, sk CYTO 4860

Palp: děloha AVF velikosti 6 týdne adnexa aparametria bp

Sono: ukázka sonogramu, převzatého z jiného zdroje

Gynekologické vyšetření: SONO GSD15 odp5+6 vit.+ vystavena TP ko9/8 poučena

Provedené výkony: Diagnózy :N86,Z34.9, Výkony :63532,63021,63417

**09.07.1999 11:29**

udává krvaceji sub koitum včera večer , dnás subj. b.o. nekrváci

Kolposkopie: TZ+Otevřené žlásky

Gynekologické vyšetření: Kolposkopie E pochva klidná bez stop krvácení

**MUDR. HANA JEŽKOVÁ**

Email: *kopírovat*  
TEL.: *kopírovat*  
GDPR heslo: *Osobní ú*  
▼ **ALERGIE a RIZIKA:**  
**ALERGIE 0**  
Bez trvalého onemocnění  
Léky trvale nebere  
Neregistrován  
Důležité poznámky:  
**KUŘÁK DO 5 DENNĚ**  
*ClickBox* zobrazit

**SCORE ?** vypočítat  
**BMI 22.58**  
**Hmotnost: 60 kg Výška**  
**Riziko CHA2-DS2-VA**  
**FRAX není stanoveno**  
**Lékový záznam na SÚL**

**Krok 3:** Poté kliknout na Typ formuláře  
(tlačítko) a vybrat

ŽÁDANKA CYTOLOGIE COP PLUS

PC DOKTOR MUDR. JOSEF PILULKA / ORDINACE - [Uživatelsky definované formuláře]

Vyšetření Dokumentace Pojišťovna Léky Služby Katalogy Obecné Videonávody Novinky

GYNEKOLOGICKÁ PACIEN 575119/1111 ZP 201 Věk 69 Rizika KRAVSKÉ MLÉKO Disp 110

| Datum      | Typ formuláře              | Datum | Typ formuláře |
|------------|----------------------------|-------|---------------|
| 06.02.2026 | Nový formulář              |       |               |
|            | ŽÁDANKA CYTOLOGIE COP PLUS |       | TEMPLATE      |

+10mm 10 20 30 40 50

10 20 30 40 50 60 70 80 90 100

**Krok 5:** Zobrazí se vybraná žádanka, kterou je možné elektronicky vyplnit, zaškrtnout (dvojklikem) požadovaná vyšetření a zadat Tisk

PC DOKTOR NOVÁK JOSEF MUDR. / CVIČNÁ ORDINACE - [Uživatelsky definované formuláře]

Vyšetření Dokumentace Pojišťovna Léky Služby Katalogy Obecné Videonávody Novinky

GYNEKOLOGICKÁ PACIEN 730602/1217 ZP 201 Věk 51 Rizika ALERGIE 0 Disp

Datum 12.11.2024 Typ formuláře Nový formulář Datum 12.11.2024 Typ formuláře LABORTORNI GENETICKÉ VYŠETŘENÍ - SAMOPLÁTČI

Obilíbené  Potlačit tisk  Tisk pozadí (rastru)  
 zobrazit skupiny formulářů  pouze vlastní formuláře

Esc Zpět Tisk Ulož

+10mm 10 20 30 40 50 60 70 80 90 100 110 120 130 140 150 160 170 180 190 200 210 220 230 240 250 260 270 280 -10mm

297x210 mm / Strana: 1

**KOMPLEXNÍ ŽÁDANKA  
NA VYHODNOCENÍ CERVIKO-VAGINÁLNÍ  
CYTOLOGIE**

**OZNAČENÍ SKLA**

**JMÉNO A PŘÍJMENÍ**

**RČ NEBO ČÍSLO SMLUVNÍHO POJIŠTĚNÍ**

**POJIŠTOVNA** **PSČ**

**SAMOPLÁTCE**  **POJIŠTOVNA**

**KOMENTÁŘ LÉKAŘE**

**SUSPEKTNÍ KOLPO**

**ODBORNOST ŽADATELE: 603**

**MÍSTO PRO PODPIS A RAZÍTKO**

**DATUM A ČAS ODBĚRU**

**DATUM A ČAS PŘÍJMU**

**IUD**   
**VLIV GESTAGENŮ\***   
**HRT**   
**LAKTACE**   
**GRAVIDITA**   
**TÝDEN GRAV.** \_\_\_\_\_  
**STAV PO KONIZACI**   
**STAV PO HYSTEREKTOMII**   
**PŘÍTOMNOST GENIT. KONDYLOMAT**   
**OČKOVÁNA PROTI HPV**   
\* čistě gestageni AK, IUD s gestagenem

**TYP VAKCÍNY**  
 SILGARD  
 CERVARIX  
**ROK APLIKACE 3. DÁVKY** \_\_\_\_\_  
 DG. Z014  
**JINÁ DG.** \_\_\_\_\_

**ČÍSLO ŽÁDANKY (VYPLNÍ LABORATOŘ)**

**COP PLUS**  
BY GHC GENETICS

COP plus s.r.o. – centrum onkologické prevence je akreditovaným pracovištěm Ministerstva zdravotnictví ČR pro screening karcinomu čípku děložního hrdla a je držitelem certifikátu NASKL II.  
Sídlo: Erbenova 1318/17, Praha 5 – Smíchov, PSČ 150 00, pracoviště: Klapkova 26/3, Praha 8 – Kobylisy, PSČ 182 00, tel. +420 284 688 623, LABORATOŘ +420 720 882 507,  
IČZ: 08389000, IČ: 64575560, e-mail: info@cop-plus.cz, www.cop-plus.cz.

**F-2**  
1 / 1

# Jak nastavit na rychlou klávesu (blesk) konkrétní formulář pro rychlejší vyvolání formuláře bez nutnosti jej vyhledávat.

## 1) Příprava formuláře

- Nejprve je nutné u libovolného pacienta požadovaný formulář (který chcete nastavit na rychlou volbu) použít.
- V kartě pacienta přejděte na záložku Zprávy a nálezy > Formuláře.
- Zde vytvořte nový záznam s dnešním datem, vyberte konkrétní formulář a následně formulář uložte.
- Poté se vraťte zpět do karty pacienta.

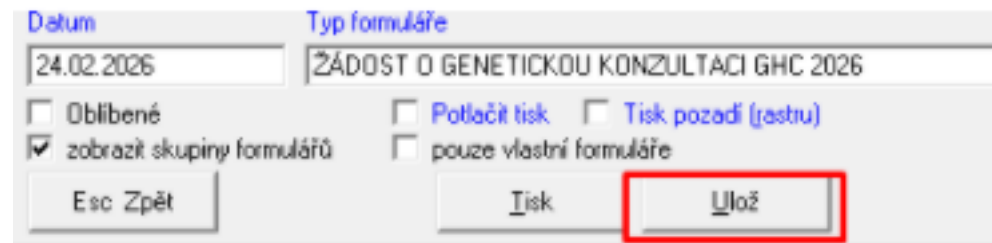
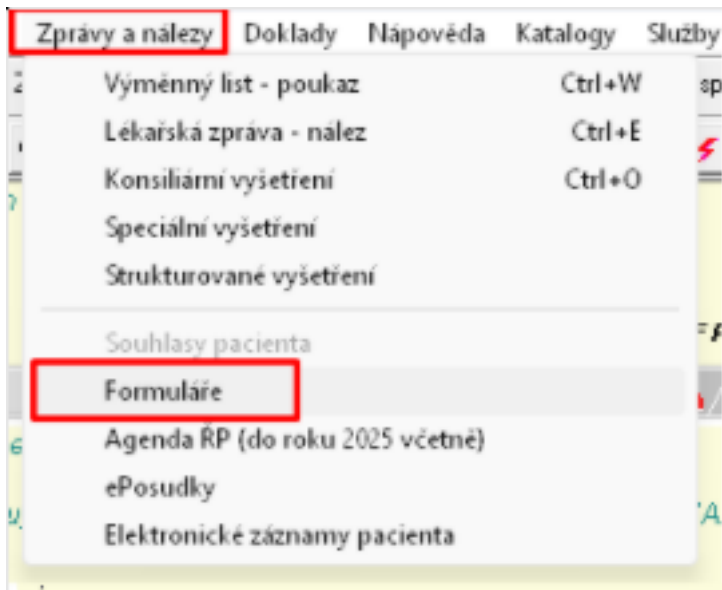

# Jak nastavit na rychlou klávesu (blesk) konkrétní formulář pro rychlejší vyvolání formuláře bez nutnosti jej vyhledávat.

## 2) Nastavení blesku

- Klikněte na ikonu počítače v levém dolním rohu dekursu.
- Vyberte záložku Různé a zde stiskněte tlačítko Definice uživatelských tlačítek.
- V levém horním rohu si vyberte pozici blesku a v seznamu níže najdete položku „Formuláře“.
- Na tuto položku dvakrát klikněte – tím dojde k nastavení funkce formulářů na daný blesk (rychlou volbu).

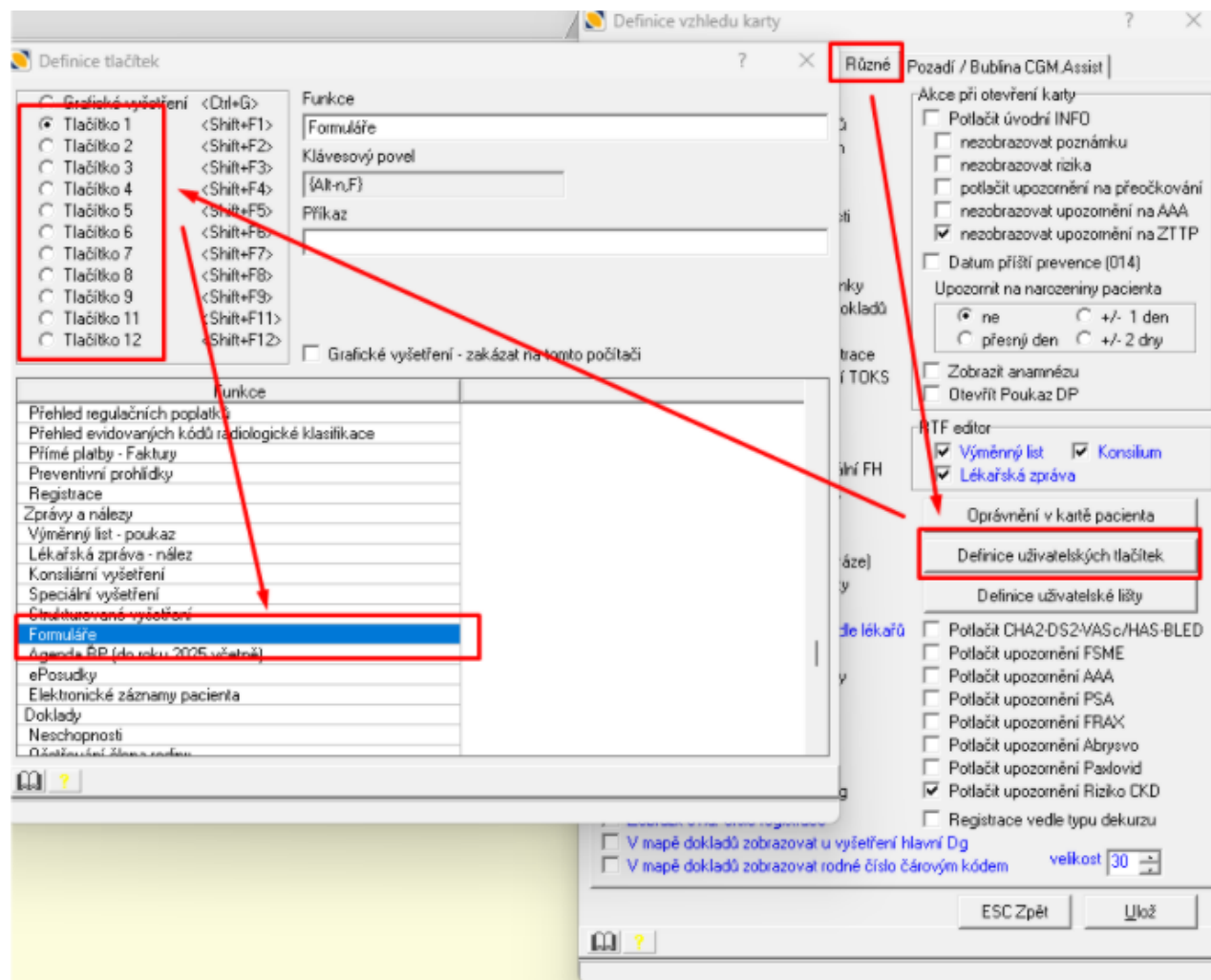

## Jak nastavit na rychlou klávesu (blesk) konkrétní formulář pro rychlejší vyvolání formuláře bez nutnosti jej vyhledávat.

### 3) Přřazení konkrétního formuláře

- Následně stiskněte klávesu F8.
- Zobrazí se seznam používaných formulářů.
- V tomto seznamu vyberte pomocí dvojkliku konkrétní formulář, který chcete mít uložený pod daným bleskem.
- Poté okno Definice uživatelských tlačítek zavřete a klikněte na tlačítko Ulož.
- Při příštím kliknutí na daný blesk by se měla otevřít agenda formulářů s již otevřeným konkrétním formulářem

