

**PC DOKTOR** 

---

Physician Information System

# Krok 1: Otevření karty pacienta

PC DOKTOR NOVÁK JOSEF MUDR. / CVIČNÁ ORDINACE

Vyšetření Dokumentace Pojišťovna Léky Služby Katalogy Obecné Videonávody Novinky

GYNEKOLOGICKÁ PACIENTKA 730602/1217 ZP 201 Věk 51 Rizika ALERGIE 0 Disp

Kartotéka pacientů

Jméno	Rodné číslo	ZP
GYNEKOLOGICKÁ PACIENTKA	730602/1217	201
OČNÍ PACIENT	530305/267	111
ORL PACIENT	580423/1477	111
ORTODONTICKÝ PACIENT	880521/1712	111
ORTOPEDICKÝ PACIENT	460209/093	111
PACIENT PRAKTIKA	540802/3258	111
STOMATOLOGICKÝ PACIENT	630701/2052	111
UROLOGICKÝ PACIENT	220617/121	201

Jméno: GYNEKOLOGICKÁ PACIENTKA

Jméno: **GYNEKOLOGICKÁ PACIENTKA** **Neregistrován**  
Rodné číslo: **730602/1217** Datum narození: **02.06.1973**  
Zdrav.poj: **201** Od data: **01.04.1994**  
Bydliště: STANKOVSKÉHO 1641 382 08 CHVALŠINY  
**PN od 20241112**

Foto

Nový pacient Osobní údaje Pojišťovny Registrace

? Esc Zpět Del Zruš Ins Vlož F2 Menu F4 Reg.I F6 Vyhledání F8 Kopie F9 Oprav Ent Vyber

## Krok 2: Poté v horní liště kliknout na Zprávy a nálezy/Formuláře

**Krok 3:** Poté kliknout na Typ formuláře (tlačítko) a vybrat dle potřeby

GHC GENETICS/PRENET/COP PLUS

The main window displays a form titled "Nový formulář" with a date of "06.02.2026". A dialog box titled "Vyberte z nabídky:" is open, showing a list of form groups. The "GHC GENETICS" group is highlighted in blue. The list includes:

- \*\*\*\* všechny formuláře \*\*\*\*
- COP PLUS
- COVID-19
- CYTOLOGIE - LABORATORNÍ ŽÁDANKY
- DĚTSKÁ LÉČEBNA A OZDRAVOVNA
- ESHOP
- EU - FORMULÁŘE
- GHC GENETICS**
- HLÁŠENÍ - HYGIENA, SUKL, ÚZIS
- KOMERČNÍ POJIŠTĚNÍ - ÚRAZY, BOLESTNÉ
- LABORATORNÍ ŽÁDANKY
- PACIENT - INFORMOVANÝ SOUHLAS
- POSUDKY - ŘIDIČSKÝ, ZDRAVOTNÍ, ZBROJNÍ PRŮKAZ
- PRENET
- REVERS
- SOCIÁLNÍ A POSUDKOVÁ PÉČE
- STOMATOLOGIE
- ŠKOLY V PŘÍRODĚ, DĚTSKÉ TÁBORY
- ÚHRADA ZDRAVOTNÍ PÉČE
- ÚŘAD PRÁCE ČR
- ZDRAVOTNÍ DOKUMENTACE
- ZDRAVOTNÍ POJIŠŤOVNY

The dialog box has a vertical scrollbar on the left and a horizontal scrollbar at the bottom. The bottom of the dialog box contains the text "Esc Zpět Ent Výběr".

**Krok 4:** Poté kliknout na Typ formuláře (dlouhé pole a do oranžového pole) a zobrazí se seznam žádanek

Obecné Videonávody Novinky

ZP 201 Věk 51 Rizika ALERGIIE 0 Disp

SN: 999001

Datum 12.11.2024 Typ formuláře

Oblíbené  Potlačit tisk  Tisk pozadí (rastru)  
 zobrazit skupiny formulářů  pouze vlastní formuláře

Esc Zpět Tisk Ulož

Formulář	Databáze
INFORMOVANÝ SOUHLAS S MIKROBIOLOGICKÝM VYŠETŘENÍM	DATA
INFORMOVANÝ SOUHLAS VYŠETŘOVANÉ OSOBY	DATA
LABORTORNÍ GENETICKÉ VYŠETŘENÍ - SAMOPLÁTČI	DATA
ŽÁDANKA KOMPLEXNÍ MIKROBIOLOG. VYŠ. SAMOPLÁTČE	DATA
ŽÁDANKA KOMPLEXNÍ MIKROBIOLOGICKÉ VYŠETŘENÍ	DATA
ŽÁDANKA NA LABORATORNÍ GENETICKÉ VYŠETŘENÍ (ZP)	DATA
ŽÁDOST O GENETICKOU KONZULTACI	DATA

100 110 120 130 140 150 160 170 180 190 200  
297 mm / Strans: 1 -10mm

**Krok 5:** Zobrazí se vybraná žádanka, kterou je možné elektronicky vyplnit, zaškrtnout (dvojklikem) požadovaná vyšetření a zadat Tisk

PC DOKTOR NOVÁK JOSEF MUDR. / CVIČNÁ ORDINACE - [Uživatelsky definované formuláře]

GYNEKOLOGICKÁ PACIENTKA 730602/1217 ZP 201 Věk 51 Rizika ALERGIE 0

Datum 12.11.2024 Typ formuláře Nový formulář

Datum 12.11.2024 Typ formuláře LABORATORNÍ GENETICKÉ VYŠETŘENÍ - SAMOPLÁTCI

Oblíbené  Potlačit tisk  Tisk pozadí [rastru]  
 zobrazit skupiny formulářů  pouze vlastní formuláře

Esc Zpět Tisk Ulož

KOMPLEXNÍ ŽÁDANKA NA LABORATORNÍ GENETICKÉ VYŠETŘENÍ – SAMOPLÁTCI

**LÉKAŘ**  
jméno a příjmení lékaře: NOVAK JOSEF MUDR.  
specializace: 001  
iČZ: 01000001

**PACIENT**  
jméno a příjmení: GYNEKOLOGICKÁ PACIENTKA  
číslo pojištěnce: 7306021217  
pohlaví:  muž  žena  e-mail  
bydliště: STANKOVSKÉHO 1641 382 08 CHVALŠINY

**ODEBRANÝ MATERIÁL**  
 bukální stěr (B)  periferní krev v EDTA (molekulární genetika) (K)  
 plodová voda  periferní krev v heparinu (cytogenetika) (KH)  
 gingivální stěr (G)  fetální krev v EDTA/heparinu (FK)  
 choriové kiky (CVS)  fetální tkáň z abortu (AB)

**POUČENÍ KLIENTA O CENĚ ZA ZDRAVOTNÍ VÝKON**  
Samoplátce byl zdravotním pracovníkem poučen o ceně za zdravotní výkon a dobrovolně se rozhodl tento výkon uskutečnit. Klient prohlašuje, že byl poučen, že v některých případech může být výkon rovněž hrazen z veřejného zdravotního pojištění, a klient požaduje poskytnutí výkonu za přímou úhradu. Klient se zavazuje zaplatit požadovanou částku za zdravotní výkon do 14 dnů ode dne podpisu žádanky. Vyšetření bude provedeno po přijetí úhrady na bankovní účet, daňový doklad bude klientovi zaslán na uvedenou adresu, e-mailem, případně si jej klient může převzít osobně.

**ZPŮSOB ÚHRADY**  
A) bankovním převodem na č. ú. 1990237/0100 B) v hotovosti v registrační pokladně  
(VS: číslo žádanky), IBAN: CZ53 0100 0000 0000 0199 0237, (osobně v sídle firmy)  
SWIFT: KOMBCZPP

v \_\_\_\_\_ dne \_\_\_\_\_ podpis \_\_\_\_\_

**KOMPLEXNÍ GENETICKÁ VYŠETŘENÍ**

název vyšetření	specifikace vyšetření	materiál	cena (Kč)
<input type="checkbox"/> KarbioGen*	AP08-100 (p.R35000); APOE (alely E2, E3, E4); GPIIIa (p.L33P); ACE (ins/del 287kb); FGB (c.-4556>A); NOS3 (c.-786T>C, c.894G>T); LTA (c.804C>A)	K, B	3 500
<input type="checkbox"/> TromboGen*	FY (leidská mutace c.1691G>A), FII (protrombin, c.20210G>A), MTHFR (c.677C>T, c.1298A>C)	A	1 600
<input type="checkbox"/> TromboGen Plus*	FY (leidská mutace c.1691G>A), FII (protrombin, c.20210G>A), MTHFR (c.677C>T, c.1298A>C), PAI-1 (alela 4G/5G)	A	2 400
<input type="checkbox"/> TromboGen Gravidity*	FY (leidská mutace c.1691G>A), FII (protrombin, c.20210G>A), ANXA5 (4 polymorfismy)	K, B	2 400
<input checked="" type="checkbox"/> DentalScan*	(DentalGen* + DentalBac*)	G	3 000
<input type="checkbox"/> ReproScreen*	Panel genů asociovaných s reprodukční genetikou	K, B	7 500
<input type="checkbox"/> DentalGen*	IL-1A (c.-949C>T, resp. -899C>T), IL-1B (c.315C>T, p.Phe105=, resp. +3954C>T), IL-1RN (c.117T>C, p.Ala39=), HLA-DQB1, alela *04	G, B	2 000
<input type="checkbox"/> DentalBac*	Aggregatibacter actinomycetemcomitans (Aa), Campylobacter rectus (Cr), Capnocytophaga gingivalis (Cg), Eikenella corrodens (Ec), Eubacterium nodatum (En), Fusobacterium sp. (Fsp), Parvimonas micra (Pm), Prevotella intermedia (Pi), Porphyromonas gingivalis (Pg), Tannerella forsythia (Tf), Treponema denticola (Td)	G	2 000

**HEMATOGENETIKA/KARDIOGENETIKA**

<input type="checkbox"/> Trombofilie faktor V a II	F5 (Leidská mutace c.1691G>A), F2 (protrombin, c.20210G>A)	A/AP	K, B	800
<input type="checkbox"/> Trombofilie faktor V a II STATIM 5 dnů	F5 (Leidská mutace c.1691G>A), F2 (protrombin, c.20210G>A)	A/AP	K, B	1 000
<input type="checkbox"/> Trombofilie faktor V	F5 (Leidská mutace c.1691G>A)	A/AP	K, B	600
<input type="checkbox"/> Trombofilie faktor II	F2 (protrombin, c.20210G>A)	A/AP	K, B	600
<input checked="" type="checkbox"/> Trombofilie faktor V/R2	F5/R2 (p.H1299R)		K, B	600
<input type="checkbox"/> Trombofilie faktor XIII	F13A1 (p.V34L)		K, B	600
<input type="checkbox"/> Trombofilie MTHFR	MTHFR (c.677C>T, c.1298A>C)	A	K, B	800
<input type="checkbox"/> Trombofilie PAI-1	PAI-1 (alela 4G/5G), gen SERPINE1	A	K, B	800
<input type="checkbox"/> M2 haplotyp genu ANXA5	ANXA5 (4 polymorfismy)		K, B	1 600
<input type="checkbox"/> Familiární hypercholesterolemie	AP08-100 (p.R35000)		K, B	700
<input type="checkbox"/> Hyperlipoproteinémie / Ateroskleróza / Ischemická choroba srdeční / Alzheimerova choroba	APOE (alely E2, E3, E4)		K, B	2 200
<input type="checkbox"/> Hypertenze / Ischemická choroba srdeční	ACE (inzerce/delece 287 kb)		K, B	2 200
<input type="checkbox"/> Chronická obstrukční plicní nemoc / Emfyzém plic	Deficit α1-Antitrypsinu, SERPINA1, alela S (p.E264), alela Z (p.E342K)		K, B	2 200
<input type="checkbox"/> Gilbertův syndrom	UGT1A1 (promotor, TATA box)	A	K, B	700
<input type="checkbox"/> Hemochromatóza	HFE (p.C282Y, p.H63D)	A	K, B	2 200
<input type="checkbox"/> Hemochromatóza Plus	HFE (12 mutací), TFR2 (4 mutace), HFE1 (2 mutace)		K, B	3 600

Platnost žádanky: od 1.5.2024

# Jak nastavit na rychlou klávesu (blesk) konkrétní formulář pro rychlejší vyvolání formuláře bez nutnosti jej vyhledávat.

## 1) Příprava formuláře

- Nejprve je nutné u libovolného pacienta požadovaný formulář (který chcete nastavit na rychlou volbu) použít.
- V kartě pacienta přejděte na záložku Zprávy a nálezy > Formuláře.
- Zde vytvořte nový záznam s dnešním datem, vyberte konkrétní formulář a následně formulář uložte.
- Poté se vraťte zpět do karty pacienta.

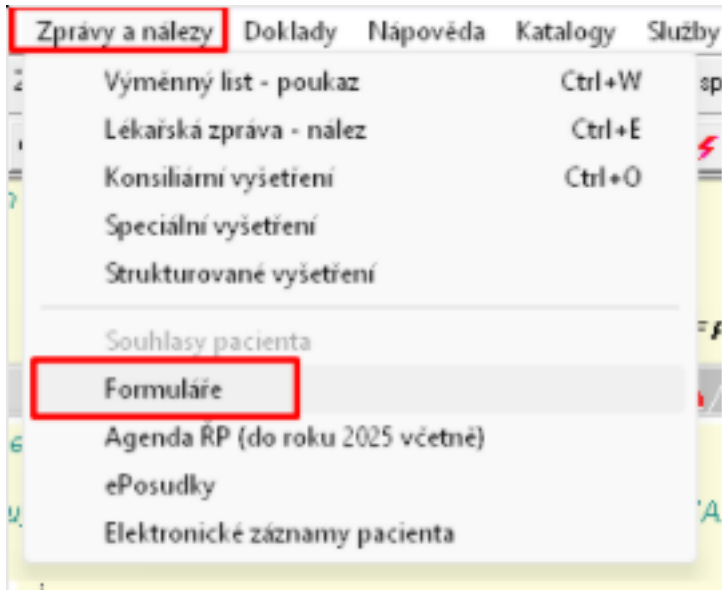

# Jak nastavit na rychlou klávesu (blesk) konkrétní formulář pro rychlejší vyvolání formuláře bez nutnosti jej vyhledávat.

## 2) Nastavení blesku

- Klikněte na ikonu počítače v levém dolním rohu dekursu.
- Vyberte záložku Různé a zde stiskněte tlačítko Definice uživatelských tlačítek.
- V levém horním rohu si vyberte pozici blesku a v seznamu níže najdete položku „Formuláře“.
- Na tuto položku dvakrát klikněte – tím dojde k nastavení funkce formulářů na daný blesk (rychlou volbu).

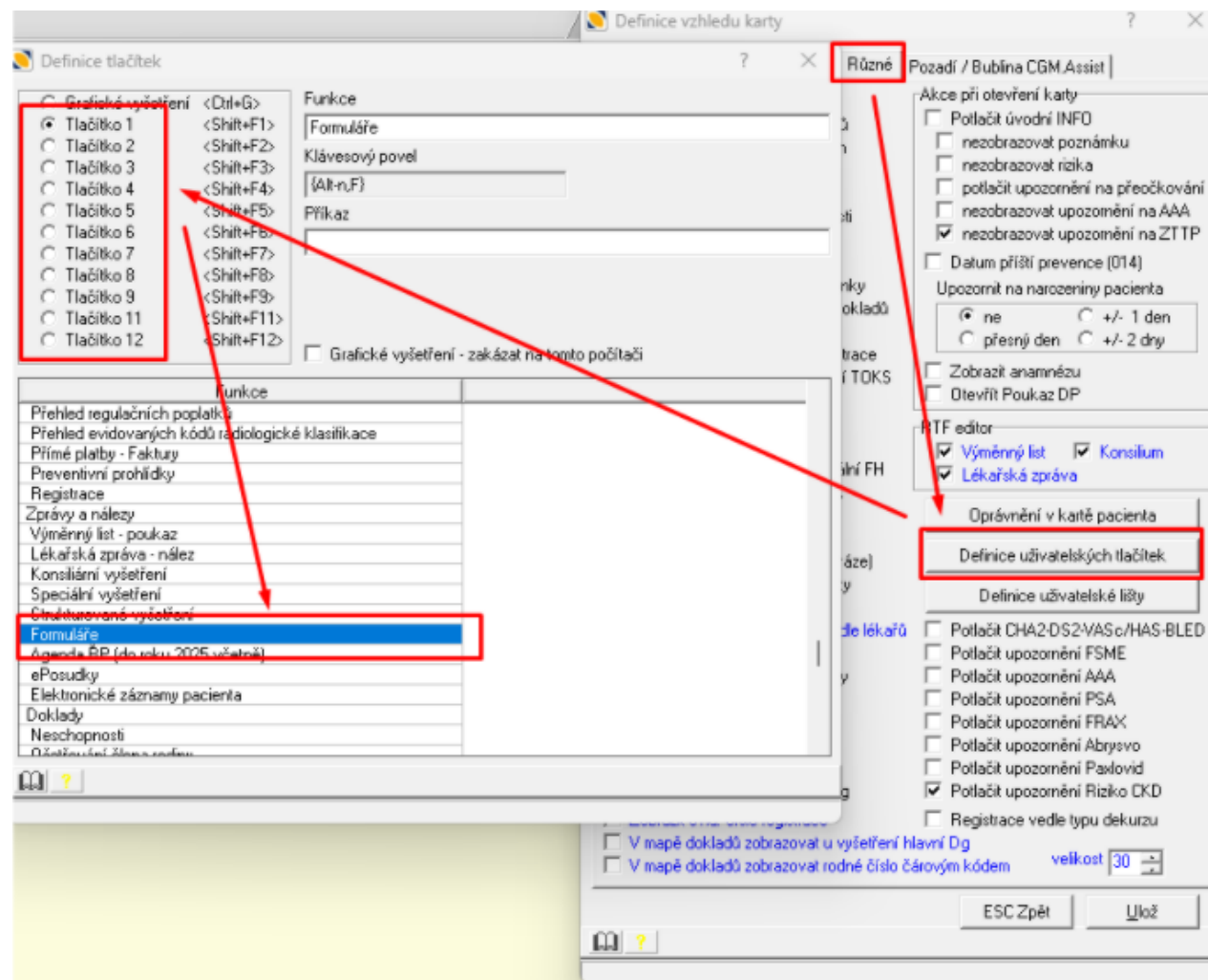

## Jak nastavit na rychlou klávesu (blesk) konkrétní formulář pro rychlejší vyvolání formuláře bez nutnosti jej vyhledávat.

### 3) Přřazení konkrétního formuláře

- Následně stiskněte klávesu F8.
- Zobrazí se seznam používaných formulářů.
- V tomto seznamu vyberte pomocí dvojkliku konkrétní formulář, který chcete mít uložený pod daným bleskem.
- Poté okno Definice uživatelských tlačítek zavřete a klikněte na tlačítko Ulož.
- Při příštím kliknutí na daný blesk by se měla otevřít agenda formulářů s již otevřeným konkrétním formulářem

