GHC GENETICS

ODBĚR BUKÁLNÍHO STĚRU
INSTRUKCE

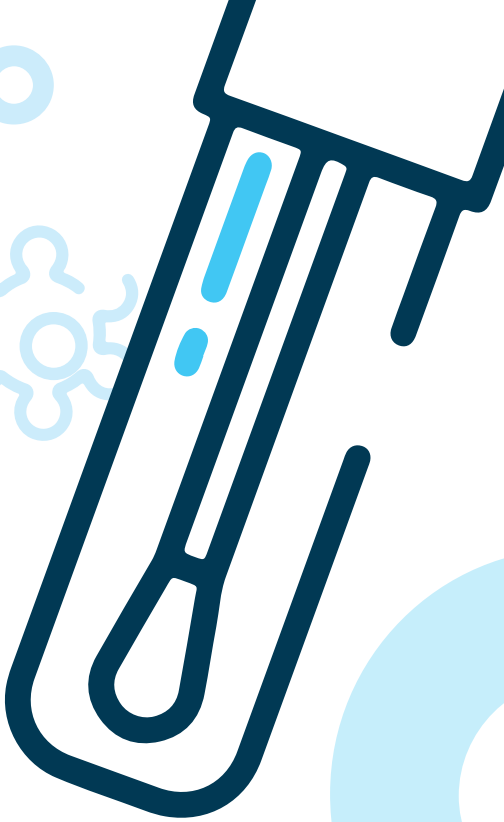

Před odběrem přibližně hodinu nic **nejezte**, **nepijte** (mimo vody), **nežvýkejte** ani neprovádějte ústní hygienu; stejně tak kojenec nesmí být nejméně půl hodiny před odběrem kojen.

Umyjte si důkladně ruce mýdlem, případně také dezinfekcí.

Zkumavku **opatrně otevřete otočením víčka**. Poté vytáhněte část obsahující tyčinku s vatovým tamponkem z obalu. Tyčinku držte pouze za koncovou část – víčko.

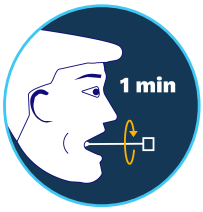

Opakovanými pohyby dolů a nahoru (asi 10krát) stírejte povrch vnitřních stran obou lící, přičemž otáčejte tyčinkou tak, **aby se stěrem pokryl celý její povrch**. Pokud se Vám tvoří v ústech sliny, polkněte (setřít sliny tamponkem není žádoucí). Odběrovou sadu uzavřete.

Na zkumavku napište své jméno nesmývatelným fixem. Vzorek vložte do uzavíratelného sáčku a následně do přiložené zpětné obálky spolu s pečlivě vyplněnými dokumenty. Zásilku zašlete v nejbližším možném termínu zpět na adresu GHC Genetics. **Poštovné je na naše náklady.**

V případě, že budou Vaše vzorky doručeny bez potřebné dokumentace, nemohou být zpracovány. Před odesláním uchovávejte vzorky za pokojové teploty. V žádném případě je nevkládejte do lednice.